ព្រះរាជាណាចក្រកម្ពុជា
ជាតិ សាសនា ព្រះមហាក្សត្រ

ក្រសួងបរិស្ថាន
លេខ ;....០៣៤ ប្រ.ក.....ប.ស្ថ

ប្រកាស
ស្ដីពី
ការទទួលស្គាល់ការរៀបចំសហគមន៍តំបន់ការពារធម្មជាតិ -គីរីសុខសាន្ត- នៃដែនជម្រកសត្វព្រៃ -ព្រៃឡង់- ស្ថិតក្នុងភូមិគីរីសុខសាន្ត ឃុំអន្លង់ជ្រៃ ស្រុកថាឡាបរិវ៉ាត់ ខេត្តស្ទឹងត្រែង

៣*៤

រដ្ឋមន្ត្រីក្រសួងបរិស្ថាន

- បានឃើញរដ្ឋធម្មនុញ្ញនៃព្រះរាជាណាចក្រកម្ពុជា
- បានឃើញព្រះរាជក្រឹត្យលេខ នស/រកត/០៩១៨/៩២៥ ចុះថ្ងៃទី០៦ ខែកញ្ញា ឆ្នាំ២០១៨ ស្ដីពីការតែងតាំងរាជរដ្ឋាភិបាល នៃព្រះរាជាណាចក្រកម្ពុជា
- បានឃើញព្រះរាជក្រមលេខ នស/រកម០១២/០៦១៨/ចុះថ្ងៃទី២៨ ខែមិថុនា ឆ្នាំ២០១៨ ដែលប្រកាសឱ្យប្រើច្បាប់ស្ដីពីការរៀបចំ និងការប្រព្រឹត្តទៅនៃគណៈរដ្ឋមន្ត្រី
- បានឃើញព្រះរាជក្រមលេខ នស/រកម/០១៩៦/២១ ចុះថ្ងៃទី២៤ ខែមករា ឆ្នាំ១៩៩៦ ដែលប្រកាសឱ្យប្រើច្បាប់ស្ដីពីការបង្កើតក្រសួងបរិស្ថាន
- បានឃើញព្រះរាជក្រមលេខ នស/រកម/០២០៨/០០៧ ចុះថ្ងៃទី១៥ ខែកុម្ភៈ ឆ្នាំ២០០៨ ដែលប្រកាសឱ្យប្រើច្បាប់ស្ដីពីតំបន់ការពារធម្មជាតិ
- បានឃើញព្រះរាជក្រឹត្យ ចុះថ្ងៃទី០១ ខែវិច្ឆិកា ឆ្នាំ១៩៩៣ ស្ដីពីការគ្រប់គ្រងតំបន់ការពារធម្មជាតិ
- បានឃើញអនុក្រឹត្យលេខ១៣៥អនក្រ.បក ចុះថ្ងៃទី០៥ ខែកក្កដា ឆ្នាំ២០១៦ របស់រាជរដ្ឋាភិបាល ស្ដីពីការរៀបចំនិងការប្រព្រឹត្តទៅរបស់ក្រសួងបរិស្ថាន
- បានឃើញអនុក្រឹត្យលេខ៧៤អនក្រ.បក ចុះថ្ងៃទី០៩ ខែឧសភា ឆ្នាំ២០១៦ របស់រាជរដ្ឋាភិបាល ស្ដីពីការបង្កើតដែនជម្រកសត្វព្រៃ «ព្រៃឡង់»
- យោងតាមតម្រូវការចាំបាច់របស់ក្រសួងបរិស្ថាន

សម្រេច

ប្រការ១. ត្រូវបានទទួលស្គាល់សហគមន៍តំបន់ការពារធម្មជាតិ **«គីរីសុខសាន្ត»** នៃដែនជម្រកសត្វព្រៃ «ព្រៃឡង់» ស្ថិតក្នុងភូមិគីរីសុខសាន្ត ឃុំអន្លង់ជ្រៃ ស្រុកថាឡាបរិវ៉ាត់ ខេត្តស្ទឹងត្រែង។

ប្រការ២. សហគមន៍តំបន់ការពារធម្មជាតិ **«គីរីសុខសាន្ត»** នៃដែនជម្រកសត្វព្រៃ «ព្រៃឡង់» មានផ្ទៃដីទំហំ **១៣៣៨,៥៤ ហិកតា** ដូចមានផែនទីជាឧបសម្ព័ន្ធកំណត់ដោយបណ្ដាចំណុចគោលដែលមាននិយាមកាដូចក្នុងតារាងខាងក្រោម៖

អគារមរតកតេជោ ដីឡូលេខ៥០៣ ផ្លូវកៅស៊ូមាត់ទន្លេបាសាក់ សង្កាត់ទន្លេបាសាក់ ខណ្ឌចំការមន ភ្នំពេញ ទូរស័ព្ទ: ០២៣ ២១៣ ៩០៨, ០២៣ ២២០ ៣៦៩ ទូរសារ: ០២៣ ២១២ ៥៤០

ID	X	Y	ID	X	Y
1	576653	1518504	9	571541	1517810
2	575422	1518444	10	571287	1517900
3	574242	1518385	11	570618	1517097
4	573005	1519168	12	572094	1516402
5	571763	1519953	13	573692	1515650
6	571361	1519339	14	575710	1516546
7	571361	1518969	15	576135	1516944
8	571996	1518408			

ប្រការ៣. ការរៀបចំបង្កើតសហគមន៍តំបន់ការពារធម្មជាតិ **«គីរីសុខសាន្ត»** ក្នុងគោលបំណងបង្កើនការចូលរួមគ្រប់គ្រងប្រើប្រាស់ធនធានធម្មជាតិប្រកបដោយចីរភាព និងរួមចំណែកលើកកម្ពស់ជីវភាពសហគមន៍មូលដ្ឋានស្របតាមគោលនយោបាយរបស់រាជរដ្ឋាភិបាល។

ប្រការ៤. សហគមន៍តំបន់ការពារធម្មជាតិ **«គីរីសុខសាន្ត»** នៃដែនជម្រកសត្វព្រៃ «ព្រៃឡង់» ត្រូវរៀបចំលក្ខន្តិកៈ និងផែនការគ្រប់គ្រងស្របតាមច្បាប់ស្តីពីតំបន់ការពារធម្មជាតិ។ សហគមន៍តំបន់ការពារធម្មជាតិ **«គីរីសុខសាន្ត»** ត្រូវចុះកិច្ចព្រមព្រៀងជាមួយអគ្គនាយកដ្ឋានសហគមន៍មូលដ្ឋាននៃក្រសួងបរិស្ថាន។

ប្រការ៥. បទប្បញ្ញត្តិទាំងឡាយណាដែលផ្ទុយនឹងប្រកាសនេះ ត្រូវទុកជានិរាករណ៍។

ប្រការ៦. នាយកខុទ្ទកាល័យរដ្ឋមន្ត្រី អគ្គលេខាធិការនៃអគ្គលេខាធិការដ្ឋានក្រុមប្រឹក្សាជាតិអភិវឌ្ឍន៍ដោយចីរភាព អគ្គនាយកគ្រប់អគ្គនាយកដ្ឋានចំណុះក្រសួង អគ្គាធិការនៃអគ្គាធិការដ្ឋាន ប្រធាននាយកដ្ឋានពាក់ព័ន្ធ ប្រធានមន្ទីរបរិស្ថានខេត្តស្ទឹងត្រែង នាយកតំបន់ដែនជម្រកសត្វព្រៃ «ព្រៃឡង់» និងសហគមន៍តំបន់ការពារធម្មជាតិ **«គីរីសុខសាន្ត»** ត្រូវទទួលបន្ទុកអនុវត្តប្រកាសនេះតាមភារកិច្ចរៀងៗខ្លួនចាប់ពីថ្ងៃចុះហត្ថលេខាតទៅ។

ថ្ងៃ អង្គារ៍ ៣ កើត ខែ បុស្ស ឆ្នាំច សំរឹទ្ធិស័ក ព.ស២៥៦២
ធ្វើនៅរាជធានីភ្នំពេញ ថ្ងៃទី ០៨ ខែ មករា ឆ្នាំ២០១៩

រដ្ឋមន្ត្រី

សាយ សំអាល់

កន្លែងទទួល
- ទីស្តីការគណៈរដ្ឋមន្ត្រី
- ក្រសួងមហាផ្ទៃ
- ក្រសួងរៀបចំដែនដី នគរូបនីយកម្ម និងសំណង់
- ក្រសួងសេដ្ឋកិច្ច និងហិរញ្ញវត្ថុ
- ខុទ្ទកាល័យសម្តេចអគ្គមហាសេនាបតីតេជោនាយករដ្ឋមន្ត្រី
- ខុទ្ទកាល័យសម្តេច ឯកឧត្តម លោកជំទាវ ឧបនាយករដ្ឋមន្ត្រី
- រដ្ឋបាលខេត្តស្ទឹងត្រែង
- ដូចប្រការ៦ «ដើម្បីអនុវត្ត»
- រាជកិច្ច

ផែនទី ព្រំប្រទល់សហគមន៍តំបន់ការពារធម្មជាតិគីរីសុខសាន្ត ក្នុងដែនជម្រកសត្វព្រៃ ព្រៃឡង់
ភូមិសាស្ត្រភូមិគីរីសុខសាន្ត ឃុំអន្លង់ភេ ស្រុកថាឡាបរិវ៉ាត់ ខេត្តស្ទឹងត្រែង ផ្ទៃដី១៣៣៨,៥៤ហិកតា

ឧបសម្ព័ន្ធ : ប្រកាសលេខ ០៣៦ ចុះថ្ងៃទី០៨ ខែ មករា ឆ្នាំ២០១៩ របស់ក្រសួងបរិស្ថាន

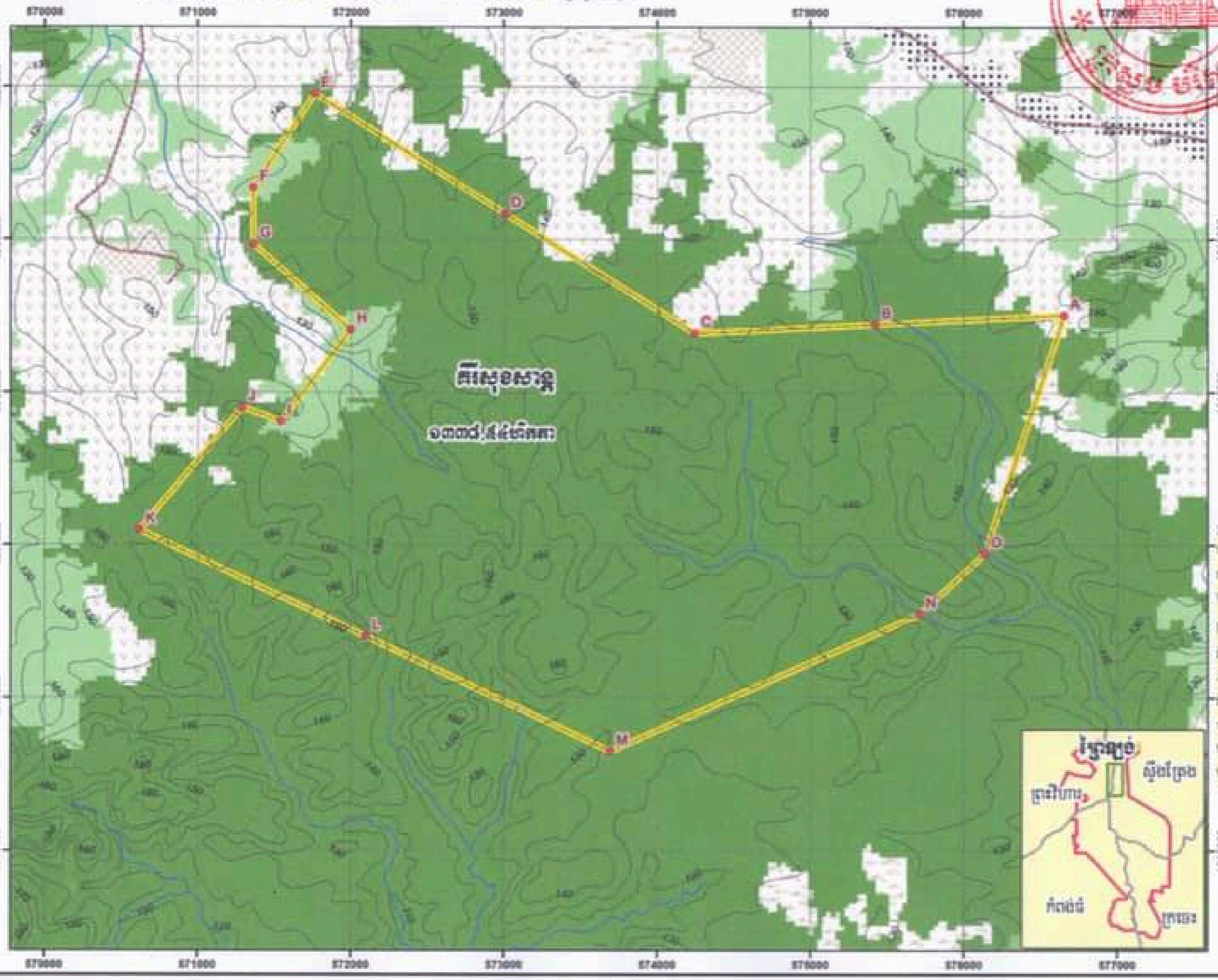

Id	Labal	Coor_X	Coor_Y
1	A	576653	1518504
2	B	575422	1518444
3	C	574242	1518385
4	D	573005	1519168
5	E	571763	1519953
6	F	571361	1519339
7	G	571361	1518969
8	H	571996	1518408
9	I	571541	1517810
10	J	571287	1517900
11	K	570618	1517097
12	L	572094	1516402
13	M	573692	1515650
14	N	575710	1516546
15	O	576135	1516944