ព្រះរាជាណាចក្រកម្ពុជា
ជាតិ សាសនា ព្រះមហាក្សត្រ

រាជរដ្ឋាភិបាលកម្ពុជា
លេខ : ៩០ អនក្រ.បក

អនុក្រឹត្យ
ស្តីពី
ការកែសម្រួលផ្ទៃបឹងតាមោក (បឹងកប់ស្រូវ) ស្ថិតក្នុងរាជធានីភ្នំពេញ

រាជរដ្ឋាភិបាល

- បានឃើញរដ្ឋធម្មនុញ្ញនៃព្រះរាជាណាចក្រកម្ពុជា
- បានឃើញព្រះរាជក្រឹត្យលេខ នស/រកត/០៩១៨/៩២៥ ចុះថ្ងៃទី ០៦ ខែកញ្ញា ឆ្នាំ២០១៨ ស្តីពីការតែងតាំងរាជរដ្ឋាភិបាលនៃព្រះរាជាណាចក្រកម្ពុជា
- បានឃើញព្រះរាជក្រឹត្យលេខ នស/រកត/០៣២០/៤២១ ចុះថ្ងៃទី ៣០ ខែមីនា ឆ្នាំ ២០២០ ស្តីពីការតែងតាំង និងកែសម្រួលសមាសភាពរាជរដ្ឋាភិបាលនៃព្រះរាជាណាចក្រកម្ពុជា
- បានឃើញព្រះរាជក្រមលេខ នស/រកម/០៦១៨/០១២ ចុះថ្ងៃទី ២៨ ខែមិថុនា ឆ្នាំ ២០១៨ ដែលប្រកាសឱ្យប្រើច្បាប់ស្តីពីការរៀបចំ និងការប្រព្រឹត្តទៅនៃគណៈរដ្ឋមន្ត្រី
- បានឃើញព្រះរាជក្រមលេខ នស/រកម/០៦៩៩/០៩ ចុះថ្ងៃទី ២៣ ខែមិថុនា ឆ្នាំ ១៩៩៩ ដែលប្រកាសឱ្យប្រើច្បាប់ស្តីពីការបង្កើតក្រសួងរៀបចំដែនដី នគរូបនីយកម្ម និងសំណង់
- បានឃើញព្រះរាជក្រមលេខ នស/រកម/០៨០១/១៤ ចុះថ្ងៃទី ៣០ ខែសីហា ឆ្នាំ ២០០១ ដែលប្រកាសឱ្យប្រើច្បាប់ភូមិបាល
- បានឃើញព្រះរាជក្រឹត្យលេខ នស/រកត/០៨០៦/៣៣៩ ចុះថ្ងៃទី ០៣ ខែសីហា ឆ្នាំ ២០០៦ ស្តីពីគោលការណ៍ និងបញ្ញត្តិអន្តរកាលនៃការធ្វើអនុបយោគទ្រព្យសម្បត្តិសាធារណៈរបស់រដ្ឋ និងរបស់នីតិបុគ្គលសាធារណៈ
- បានឃើញអនុក្រឹត្យលេខ ១២៩ អនក្រ.បក ចុះថ្ងៃទី ២៧ ខែវិច្ឆិកា ឆ្នាំ ២០០៦ ស្តីពីវិធាន និងនីតិវិធីនៃការធ្វើអនុបយោគទ្រព្យសម្បត្តិសាធារណៈរបស់រដ្ឋ និងនីតិបុគ្គលសាធារណៈ
- បានឃើញអនុក្រឹត្យលេខ ២០ អនក្រ.បក ចុះថ្ងៃទី ០៣ ខែកុម្ភៈ ឆ្នាំ ២០១៦ ស្តីពីការកំណត់ផ្ទៃបឹងតាមោក (បឹងកប់ស្រូវ) ទំហំ ៣ ២៣៩,៧ ហិកតា ស្ថិតក្នុងរាជធានីភ្នំពេញ ជាសម្បត្តិសាធារណៈរបស់រដ្ឋ
- យោងតាមសំណើរបស់រដ្ឋមន្ត្រីក្រសួងរៀបចំដែនដី នគរូបនីយកម្ម និងសំណង់

សម្រេច

មាត្រា១ .-

កាត់ផ្ទៃដីទំហំ ២ ៩៨៥ ៤៧២ (ពីរលានប្រាំបួនរយប៉ែតសិបប្រាំពាន់បួនរយចិតសិបពីរ) ម៉ែត្រក្រឡា ដែលបានកំណត់ក្នុងអនុក្រឹត្យលេខ ២០ អនក្រ.បក ចុះថ្ងៃទី ០៣ ខែកុម្ភៈ ឆ្នាំ ២០១៦ ស្តីពីការកំណត់ផ្ទៃបឹងតាមោក

(បឹងកប់ស្រូវ) ទំហំ ៣ ២៣៩,៧ ហិកតា ស្ថិតក្នុងរាជធានីភ្នំពេញ ជាសម្បត្តិសាធារណៈរបស់រដ្ឋ តាមប្រព័ន្ធកូអរដោណេ Project UTM Zone 48N Datum WGS 1984 ដូចមានផែនទីបង្ហាញទីតាំងដី និងតារាងនិយាមកាភ្ជាប់ជាឧបសម្ព័ន្ធនៃអនុក្រឹត្យនេះ និងធ្វើអនុបយោគជាដីឯកជនរបស់រដ្ឋ។

មាត្រា២ .-

ប្រគល់ដីទំហំ ២ ៩៨៥ ៤៧២ (ពីរលានប្រាំបួនរយប៉ែតសិបប្រាំពាន់បួនរយចិតសិបពីរ) ម៉ែត្រក្រឡា ស្ថិតនៅសង្កាត់គោករកា ខណ្ឌព្រែកព្នៅ រាជធានីភ្នំពេញ ជូនក្រសួងការពារជាតិដើម្បីចាត់ចែងរៀបចំអគ្គបញ្ជាការដ្ឋាននៃកងយោធពលខេមរភូមិន្ទ និងប្រើប្រាស់ជាទីកន្លែងដឹកនាំបញ្ជាយុទ្ធសាស្ត្រយូរអង្វែង។

មាត្រា ៣ .-

បទប្បញ្ញត្តិទាំងឡាយណាដែលផ្ទុយនឹងអនុក្រឹត្យនេះ ត្រូវទុកជានិរាករណ៍។

មាត្រា ៤ .-

រដ្ឋមន្ត្រីទទួលបន្ទុកទីស្តីការគណៈរដ្ឋមន្ត្រី រដ្ឋមន្ត្រីក្រសួងការពារជាតិ រដ្ឋមន្ត្រីក្រសួងមហាផ្ទៃ រដ្ឋមន្ត្រីក្រសួងសេដ្ឋកិច្ច និងហិរញ្ញវត្ថុ រដ្ឋមន្ត្រីក្រសួងរៀបចំដែនដី នគរូបនីយកម្ម និងសំណង់ រដ្ឋមន្ត្រីក្រសួងធនធានទឹក និងឧតុនិយម រដ្ឋមន្ត្រីគ្រប់ក្រសួង ប្រធានស្ថាប័នពាក់ព័ន្ធ អភិបាលនៃគណៈអភិបាលរាជធានីភ្នំពេញ ត្រូវអនុវត្តអនុក្រឹត្យនេះ ចាប់ពីថ្ងៃចុះហត្ថលេខានេះតទៅ។

ថ្ងៃ ចន្ទ ២ កើត ខែ អាសាឍ ឆ្នាំជូត ទោស័ក ព.ស.២៥៦៤
ធ្វើនៅរាជធានីភ្នំពេញ ថ្ងៃទី ២២ ខែ មិថុនា ឆ្នាំ២០២០

នាយករដ្ឋមន្ត្រី

សម្តេចអគ្គមហាសេនាបតីតេជោ ហ៊ុន សែន

បានយកសេចក្តីគោរពជម្រាបជូន
សម្តេចអគ្គមហាសេនាបតីតេជោនាយករដ្ឋមន្ត្រីសូមហត្ថលេខា

ឧបនាយករដ្ឋមន្ត្រី
រដ្ឋមន្ត្រីក្រសួងរៀបចំដែនដី នគរូបនីយកម្ម និងសំណង់

ជា សុផារ៉ា

កន្លែងទទួល:
- ក្រសួងព្រះបរមរាជវាំង
- អគ្គលេខាធិការដ្ឋានក្រុមប្រឹក្សាធម្មនុញ្ញ
- អគ្គលេខាធិការដ្ឋានព្រឹទ្ធសភា
- អគ្គលេខាធិការដ្ឋានរដ្ឋសភា
- ខុទ្ទកាល័យសម្តេចអគ្គមហាសេនាបតីតេជោនាយករដ្ឋមន្ត្រី
- ខុទ្ទកាល័យ សម្តេច ឯកឧត្តម លោកជំទាវ ឧបនាយករដ្ឋមន្ត្រី
- ដូចមាត្រា ៤
- រាជកិច្ច
- ឯកសារ-កាលប្បវត្តិ

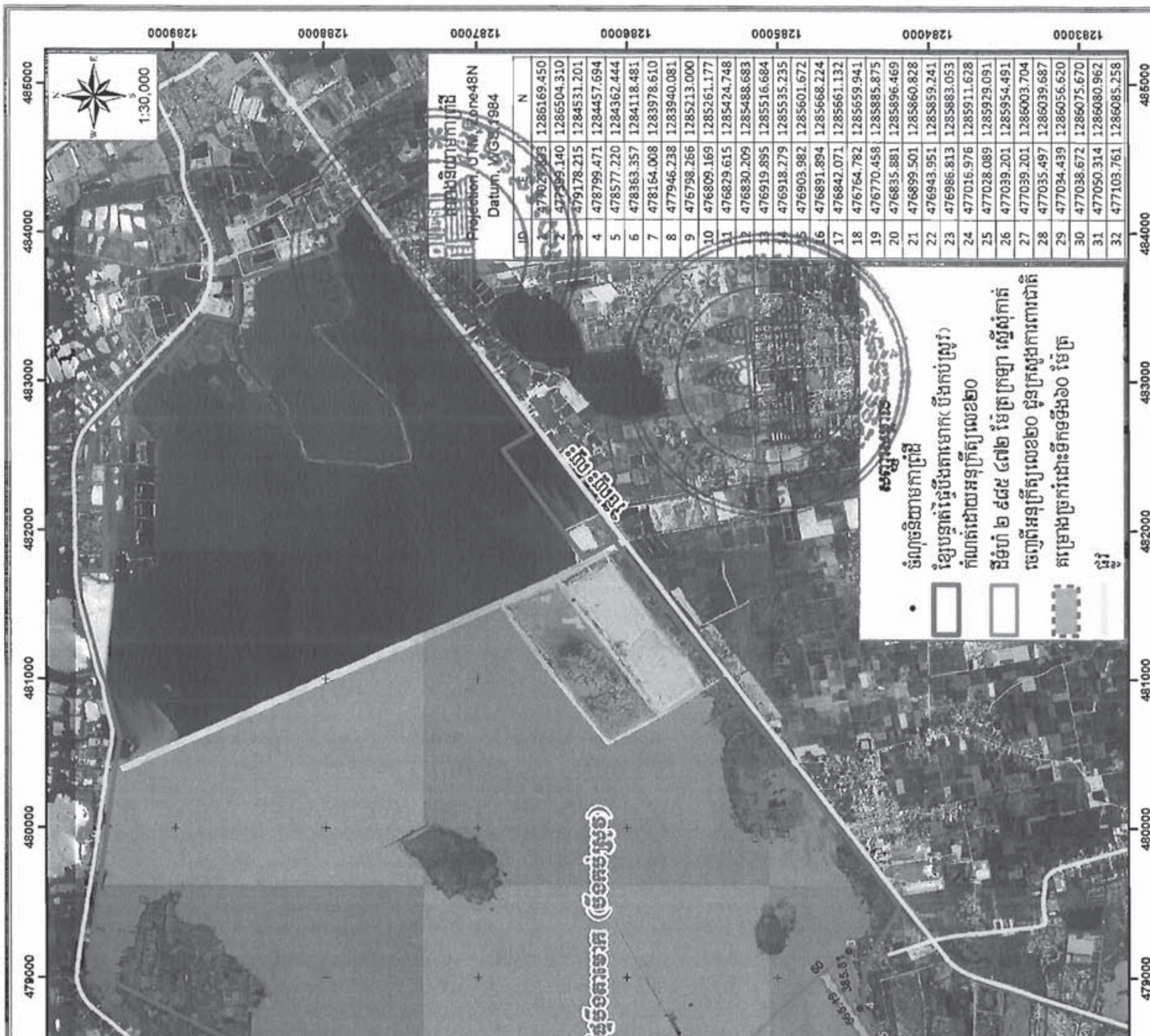

ID	E	N
1	4770[illegible]	1286169.450
2	477399.140	1286504.310
3	479178.215	1284531.201
4	478799.471	1284457.694
5	478577.220	1284362.444
6	478363.357	1284118.481
7	478164.008	1283978.610
8	477946.238	1283940.081
9	476798.266	1285213.000
10	476809.169	1285261.177
11	476829.615	1285424.748
12	476830.209	1285488.683
13	476919.895	1285516.684
14	476918.279	1285535.235
15	476903.982	1285601.672
16	476891.894	1285668.224
17	476842.071	1285661.132
18	476764.782	1285659.941
19	476770.458	1285885.875
20	476835.881	1285896.469
21	476899.501	1285860.828
22	476943.951	1285859.241
23	476986.813	1285883.053
24	477016.976	1285911.628
25	477028.089	1285929.091
26	477039.201	1285954.491
27	477039.201	1286003.704
28	477035.497	1286039.687
29	477034.439	1286056.620
30	477038.672	1286075.670
31	477050.314	1286080.962
32	477103.761	1286085.258

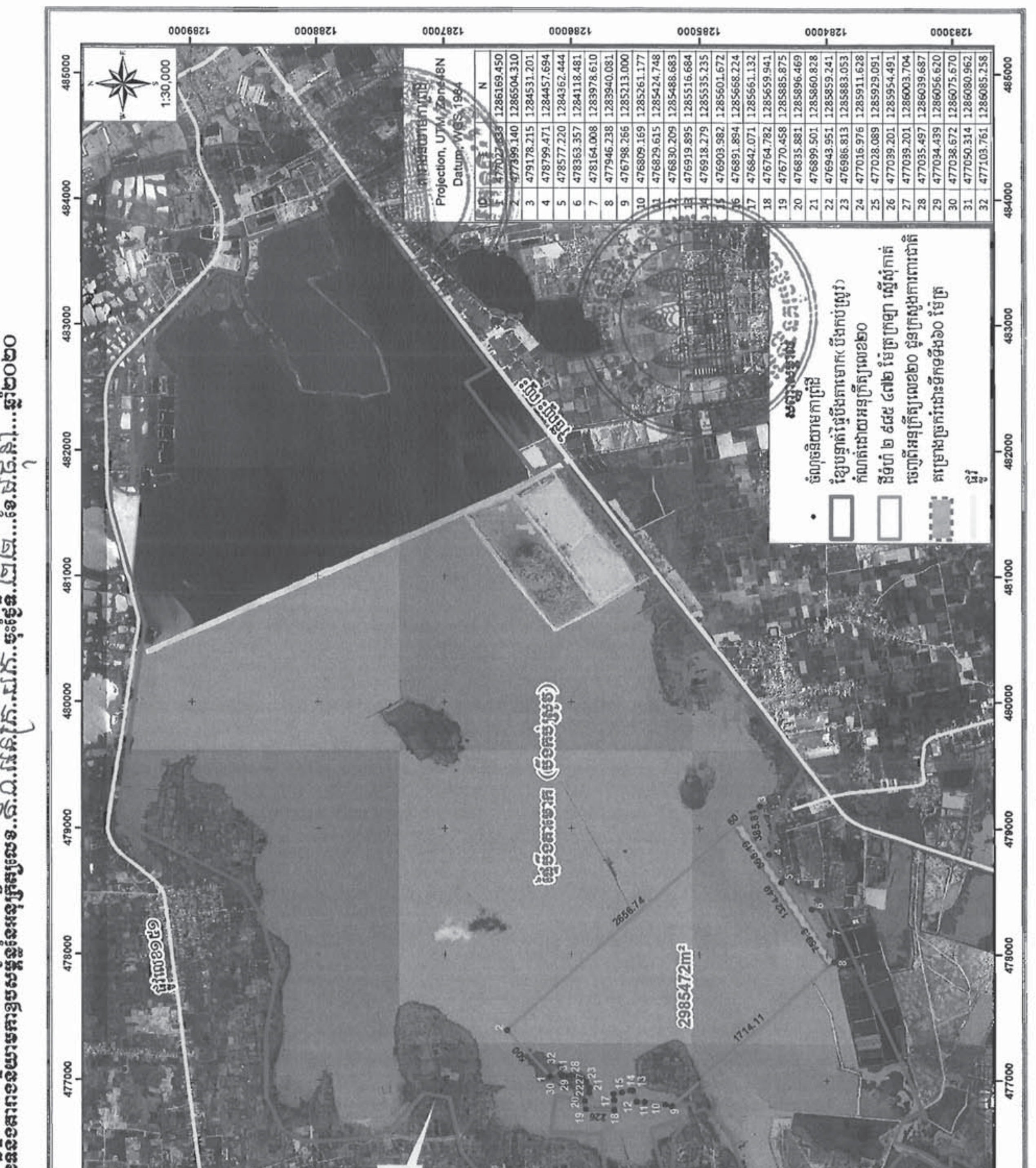
Projection, UTM, Zone48N
Datum, WGS 1984
1:30,000
2985472m²
2656.74
1714.11
ID	E	N
1	477027.833	1286169.450
2	477399.140	1286504.310
3	479178.215	1284531.201
4	478799.471	1284457.694
5	478577.220	1284362.444
6	478363.357	1284118.481
7	478164.008	1283978.610
8	477946.238	1283940.081
9	476798.266	1285213.000
10	476809.169	1285261.177
11	476829.615	1285424.748
12	476830.209	1285488.683
13	476919.895	1285516.684
14	476918.279	1285535.235
15	476903.982	1285601.672
16	476891.894	1285668.224
17	476842.071	1285661.132
18	476764.782	1285659.941
19	476770.458	1285885.875
20	476835.881	1285896.469
21	476899.501	1285860.828
22	476943.951	1285859.241
23	476986.813	1285883.053
24	477016.976	1285911.628
25	477028.089	1285929.091
26	477039.201	1285954.491
27	477039.201	1286003.704
28	477035.497	1286039.687
29	477034.439	1286056.620
30	477038.672	1286075.670
31	477050.314	1286080.962
32	477103.761	1286085.258